夕刊 臺灣日日新報 一月十六日

中國の參戰に呼應 米英擊滅華僑大會
けふ帝都で 大東亞戰必勝祈願

【東京電話】[illegible]

北阿佛軍將兵釋放

【ベルリン十五日發同盟】[illegible]

新情勢對處の方策
上海大使館管下公館長會議

【上海十五日發同盟】わが上海大使館管下では來る二十二日上海に[illegible]

コーカサス決戰迫る
獨軍增強、全線に總反擊

【ストックホルム十五日發同盟】[illegible]

赤軍の反攻擊破 東部戰線

【ベルリン十五日發同盟】東部戰線からの情報を綜合すれば十五日現在の戰況次の通り
スターリングラード地區　赤軍は[illegible]
ドン河中流地區　この地區でも有力な赤軍[illegible]
ヴオロネジ地區[illegible]
ヴエリキエ・ルーキ地區　赤軍は[illegible]

モロッコ國境閉鎖

【リスボン十五日發同盟】パリ放送[illegible]

戰爭科學技術の動員
科學技術審議會の使命と運用
技術院參技官 磯崎勉

[illegible]

科學技術への觀點

[illegible]

日本的科學技術の振興

[illegible]

審議會の構成

[illegible]

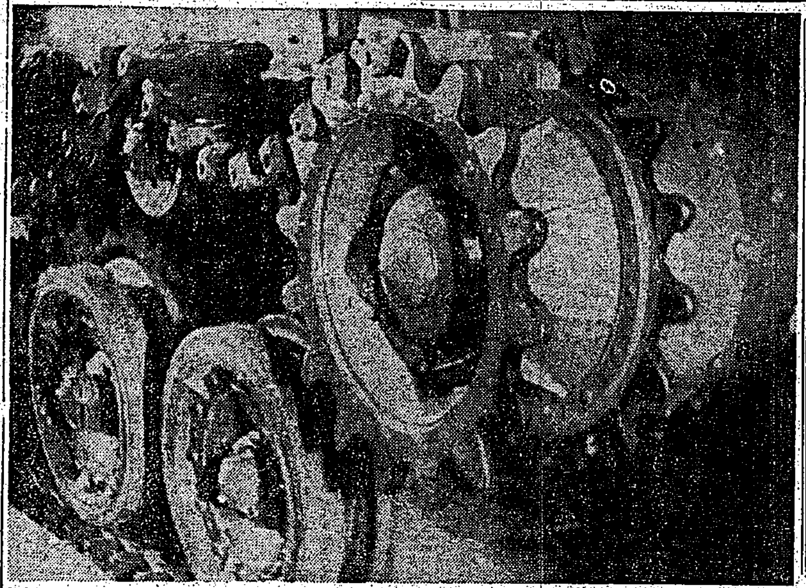

決戰の構へ【五】 鐵牛の建造……ガッチリと無限軌道に嵌び込む齒車

[illegible]

反樞軸軍壓倒さる
チュニジア中南部激戰

【リスボン十五日發同盟】チュニジア戰線からの報道を綜合するに十五日の戰鬪はチュニジア中南部[illegible]

英空母更に二隻就役か

【ブエノスアイレス十五日發同盟】[illegible]

獨伊軍完璧の防備
英第八軍反攻を企圖

【ベルリン十五日發同盟】[illegible]

英驅逐艦一隻撃沈

【リスボン十五日發同盟】ロンドン[illegible]

米機リスボン不時着
乘組將兵直ちに逮捕さる

【リスボン十五日發同盟】[illegible]

西國領にも不時着

【マドリード十五日發同盟】[illegible]

獨政府事態を重視

【ベルリン十五日發同盟】[illegible]

伊國の好意に感謝
堀部長見解を披瀝

【東京電話】[illegible]

ペルー、邦人を抑留
背後に米國秘密警察

【リスボン十五日發同盟】リマ來電[illegible]

陸軍司政長官
大谷、中村兩氏發令

【東京電話】[illegible]

人的資源不足の米
空軍に女子飛行機操縱士

【ストックホルム十五日發同盟】[illegible]

米九ヶ月間の戰費

【ブエノスアイレス十五日發同盟】[illegible]

人的資源不足の英の對策

【ストックホルム十五日發同盟】[illegible]

西亞に多大の反響
帝國の對支租界返還

【イスタンブール十四日發同盟】[illegible]

外貨債處理方針閣議で決定

【東京電話】[illegible]

敗戰を檢討
米議會海軍當局を非難

【ブエノスアイレス十四日發同盟】[illegible]

戰時パン製造
伯國穀類不足

【ブエノスアイレス十五日發同盟】[illegible]

アラスカ第三公路完成發表

【ブエノスアイレス十五日發同盟】[illegible]

シリア反英運動

【イスタンブール十五日發同盟】[illegible]

人事

[illegible]

臺灣事業公債法の改正要點

[illegible]

濠内閣の危機

【ストックホルム十五日發同盟】[illegible]

ソ聯情勢報告
駐ソ土大使

【イスタンブール十四日發同盟】[illegible]

兒病 腺
風邪ひきやすい 貧血しがちな弱い子に… 呼吸器强化・造血の效ある全肝臟劑を
ビタミンA・D＋B₂＋ホルモン・造血素
農林省 水產試驗場創製
100錠入 藥店にあり 水產化學製造

これからだッ

我らの目標は「必ず勝つ」これだけだ。我らは必ず勝つ爲に根かぎり働き、必ず勝つ爲に精一ぱい貯金するのだ。働くこと、貯金することが既に戰ひなのだ。勝利の喜びは死ぬ程つらい目をしてこそ生きてくる。サア二年目も勝ち拔かう！
寄贈 赤玉ポートワイン本舖 株式會社

榮養 消化 アイオミン錠
榮養を充分に補給し食物を完全に消化吸收して而も胃腸疾患の治療と防止に好適なり
姙産婦榮養 乳幼兒榮養 虛弱 胃弱 消化不良 便秘・下痢
販賣元 株式會社 稻畑商店 大阪市
AM―21

こどものかぜ熱に
小兒解熱新藥 オイシン
安全で、服み易く 早く熱が下る小兒藥！
愛兒の かぜねつ、はやり風 扁桃腺はしか、百日咳 其他熱によく効く
大阪 東京 丹平商會
N・O―21

出る時 寢る時 火の用心
やけどに 凍傷に 外傷に 肌あれに ヨシ ヨシ ヨシ ヨシ
家庭に備へて メンソレータム程 重寶なものは 御座りません
簡單に手當 迅速に治療 メンソレータムの 發揮する眞價！
價 二十五錢 四十五錢 九十錢
メンソレータム
1―33A

亡夫眠る前線想ひ 再び篤志看護婦へ
力強く起つ本島人女性

皇軍勇士の妻 山本光子さん

【新竹電話】[illegible]

廣東 で働く[illegible]

發表 [illegible]

健か [illegible]

總力戰に温泉も一役
產業戰士の爲め整備解放

【東京電話】戰時下に相應しくない[illegible]

生產 [illegible]

厚生 文化施設を[illegible]

結氷した黄河上を征く我が戰車隊 北支軍報道部撮影

志願者七萬を突破
新竹州 六日間に前年の二倍

【新竹電話】新竹州下の志願兵志[illegible]

志願兵熱助長昂揚
汕頭同榮會 講演に映畫に大童

【汕頭十五日發】[illegible]

適格青年の九二%
羅東郡 志願兵熱愈よ高潮

【羅東電話】羅東郡に於ける志願[illegible]

基隆 [illegible]

宜蘭市は低調 [illegible]

食糧增產協議會 第二日目

[illegible]

芝山巖祠の寶刀二口
四十八年目に由來判明

當時 [illegible]

殉難 [illegible]

農產豊かなケドウ州
(三) 中部ジャワの旅印象記

苦難の歴史を秘むるプロオケルト

王朝 [illegible]

金の [illegible]

戰前 [illegible]

涼氣せまるケドウ州の高原へ

內地 [illegible]

高原 [illegible]

テボネゴロの悲話

王位 [illegible]

緩急 [illegible]

信徒 [illegible]

今日 [illegible]

乙女 [illegible]

山の社衆も貯蓄報國
一ヶ月足らずに二千六百餘圓 一戸平均五十餘圓貯蓄

【新竹電話】[illegible]

「サヨンの鐘」撮影 部隊近く來臺

竹東、シバヂィ間の乘合自動車開通

大日本武道報國會 臺灣から準備委員

業佃食糧增產座談會

二階 [illegible]

將來 [illegible]

新竹市健脚行軍會

國府の參戰を祝し 將兵の武運を祈願

犯人檢擧 功勞者表彰

技藝工員道場竣工
本島隨一 刑餘者更生の殿堂

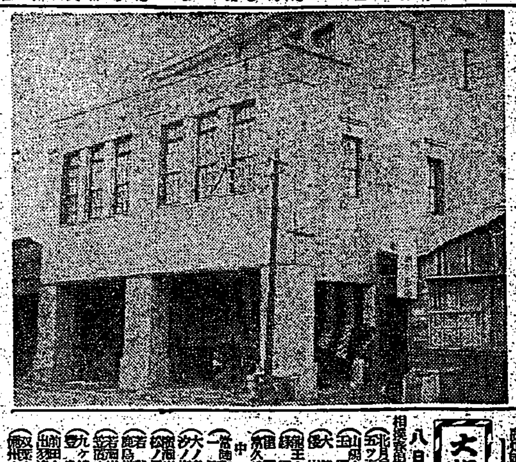

落成 [illegible]

想起せよ宣戰の朝
銃後の熱意を保險で示せ
住友生命

今夜の番組

[illegible]

大相撲番付 八日目取組

[illegible]

現代 新年號・評判の五大計畫 大日本雄辯會講談社發行
古典とその研究 山田孝雄
昭和國民史 緒方久
敵必滅の鬪志
生產戰爭
思想血戰

三國志 (950)
赤壁の巻 吉川英治作 矢野橋村畫

月落つ麥城 (11)

[illegible]

臺灣日日新報
本日夕刊共六頁

ソロモン、ニューギニヤ 敵機四十二を撃墜破
五日以降我海鷲の戰果

【東京發至急報】大本營發表(十六日十五時)一月五日以降同十一日迄に於ける帝國海軍航空部隊の戰果左の如し

一、ソロモン方面航空戰 撃墜破せる敵機廿一機 我が方の自爆及未歸還機三機

二、ニューギニヤ方面航空戰 撃墜破せる敵機廿一機 我が方の自爆及未歸還機六機

蒼穹下に卍巴の激戰
敵の反抗企圖を破碎す

飛機喪失率は一對五

モレスビーを爆撃

皇軍の戰爭方法巧妙
上陸作戰はお手のもの

米誌の報道

米艦隊總動員でも日本攻撃は無效
米誌・海軍當局を非難

敵機喪失千五十八
我損害二百十九

塚田攻大將に功一級
死歿者の論功行賞發表

結氷せる大黃河の對岸を睨む我が歩哨

煙草の値上を斷行
今十七日より實施す

專賣局では今回内地における煙草の定價改正に呼應して内地煙草及本島產煙草の定價を左記の通り改正本十七日より實施する旨同日臺灣總督府の官報を以て告示をなしたが、改正率は内地煙草に付ては敷島八錢六分朝日八錢、旭光六錢七分、桜で鵬翼八錢二分、あやめ六錢七分桃山八錢三分、本島產煙草では白梅四錢三分、南二錢五分、曙一錢五分白菊四錢二分、水仙二錢六分玉蘭一錢七分、高砂蘭產用日の出三錢三分の値上で總平均は内地煙草共十三錢の値上げであるが、右の値上げに依る專賣收入の一ヶ年間の增收は五百萬圓内外の見込である

煙草定價表 昭和十八年一月十七日改正

種類	品名	包裝區分	定價
口付紙卷	敷島	二十本	〇・六五
同	朝日	同	〇・四五
同	椿	同	〇・二五
兩切紙卷	ほまれ	同	〇・〇七
同	白梅	二十五瓦	一・〇〇
同	あやめ	同	〇・五〇

平均一割八分の値上
佐治專賣局長談

敗戰も他所に朗か
働く米英俘虜群

町村吏員の恩給制度の改善
郡振興課長言明

科學敎育の振興等を指示
内政部長會議第三日

國民貯蓄へ努力

會議は終る

戰時施策敏速實施
湯澤内相の訓示

敵の殘虐性暴露
ビルマの原住民語る

敵死十四萬二千
北支軍一年間綜合戰果

地方裁判所長會同

人事

臺灣關係

定評ある 野村の投資信託
一口・五百圓
結成總額五千九百萬圓(現在)
過去十八回にわたつて賣出された野村の投資信託はいづれも順調に實を結びつゝあります
「直接投資の大衆化・安全化を目指しとの豐富な經驗を充分にとり入れ最も堅實・有利な運用に努めて居ります
(說明書贈呈)
野村證券臺北支店
臺北市表町二ノ一〇

文藝春秋社
東京市麴町區内幸町 振替東京一七〇六三
現地報告 新年號
◇定價四十錢 一月七日發賣
建設途上のビルマ ジャワ 鼎談會
必勝責任感の徹底座談會
最大生產力への道……坂口三郎
野の民のこころ……吉村貞司
今次大戰とアフリカの地位……伊東敬
獨ソ冬期戰の性格……原子林太郎
ドイツの銃後生活譜……西ヶ谷徹
變貌する中國の西北角……三浦薰雄
亞寒帶……館脇操
共榮圏の日本語……淺野晃
戰ひ正に酣……櫻井忠温
ソロモン戰鬪の解剖……田口利介
椰子と兵隊(南と支)……栗原信
南方研究書の批判……坂本德松
勤勞報國隊員の手記
御親拜を拜して……黑川四郎
戰記 ラングーン日記……榊山潤
バタアン砲擊記……中山富久

悪阻(つわり)は……
酷くなれば妊娠中絶の心配あり
本劑で輕快へ!
強度の嘔氣・嘔吐・食慾不振が起るやうになりますと、如何なる藥も受け附けなくなります故、僅かでも惡阻の徵候あれば直ちにわかもとを服用して下さい。本劑に含まれる豐富なビタミンB複合体は惡阻の主要原因とされる妊娠中毒を緩和しますから惡阻知らずで、衰弱も恢復します
錠劑 わかもと
一日量廿五錠 一圓六十錢
東京 わかもと本舖
同化性V・Bと3消化酵素の複合効果……

パピリオ
クレーム三種、ABとCあり。
粉白粉十二色(新しい肌色四種)
ほほ紅十二色 口紅八色
東京麻布本村町 伊東化學研究所

社說

戰力增强と工場防護
首腦者の陣頭指揮が殊に緊要

「基地的」使命に卽應
專賣事業の新態勢
樟腦の販賣區域協定

全國食糧營團新發足
食糧報國に粉骨挺身誓ふ

全國　總力

米穀配給組合統合
街庄組合を廢し市郡單位へ

交易營團の性格
（交易局長談）

臺灣の工業化と資金動員
總督府金融課長　林　益　夫

臺灣商工會議所

戰時體制下の臺灣茶業

高雄港の船車連絡事務取扱實現近し

東海自動車

督府食糧局

若き產業戰士養成に
烈々農魂吹込む
張りきる桃園農學校

體驗を語る篤農家の座談會

起て！島民

非戰時生活一掃
貯蓄倍加へ邁進せよ

今日の話題

石油國アメリカの惱み

商況（十六日）
株式　諸株一齊高の好調
兜町前場況

東京短期日步
東京短期取組喰合
東京銀行實株
東京國債前場

不動產時報　新年號
住宅產業の再組織
住居の集約と生活の協同
不動產經濟研究所

婦人亜報　二月號
南方の女性・日本郵便史
東京社

新亞細亞
南方の經濟と民族生活
滿鐵東亞經濟調査局

油斷が招く
恐しい肺炎や結核への變症
たんせき　ぜんそく
★芳香佳味とても服みよい微粉末劑
龍角散

スルフォンアミド劑の大量療法に！
静脈用　ポンジール　注射液
本劑は一回〇・六瓦—一・〇瓦の大量を靜脈內に注入し得るが故に內服スルフォンアミド劑の企及し得ざる効果を期待せらる。
適應症
急・慢性尿路疾患、丹毒、敗血症、中耳炎、膀胱炎、腎盂炎、產褥熱、其他化膿性諸疾患に賞用せらる
包裝
一號（五％　二〇cc）
二號（五％　一〇cc）
萬有製藥株式會社

發育期の健康に
頑丈な骨組み、强い齒牙、健全な視力、寒風下にもかぜ引かぬ健康兒を創るよう……發育盛りの今こそ、缺かさずハリバを連用して、榮養を充實し、逞ましい次代の少國民の健康の基礎を培ひませう。
ハリバ

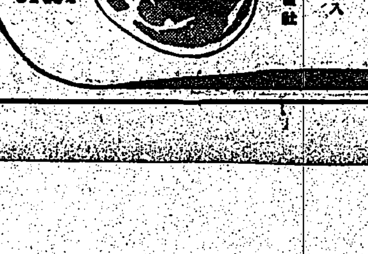

燃えさかる青年の熱意

白衣の勇士に島民の赤誠譜

燃えさかる青年の熱意

志願者はや廿六萬七千

第一次總數の半ばを突破

兄弟三人踵を接し

異彩放つ詹壬癸君兄弟

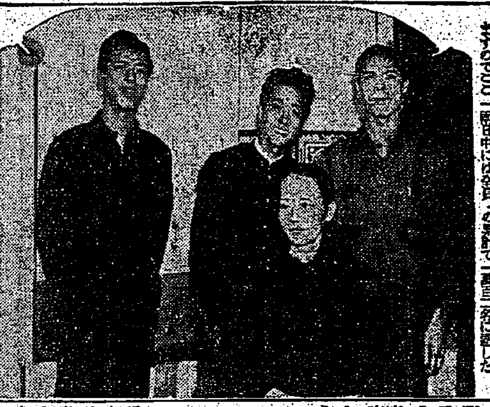

官界最上層部招き

陣頭指揮懇談會

臺北市奉壯團 指導者の意見を聽く

あくまで指導推進

大衆を抱擁善導が必要

賀陽若宮殿下

姫宮樣御觀覽

國技館にお成り

身に餘る破格の恩命

塚田大將未亡人感激談

白衣の勇士に

島民の赤誠譜

北部緬甸作戰の勇將

藤岡少將未亡人の感激

夜毎に獻金貯蓄

神農會仲間から國防獻金

大戰果の蔭に鬪ふ

地味な索敵機部隊

ソロモン哨戒行同乘記

機上で正月の雜煮

眼下に美しい珊瑚礁

緊張敵上空を飛翔

異状なし哨戒任務

宴會費に債券附加

國民貯蓄動員本部幹事會で檢討

債券

貯蓄

マライ語講座

夜間講習開講

高雄市苓雅寮

に特定郵便局

大相撲番附

七日目勝負

男性神經衰弱

かすが野莊

第一放送

第二放送

今日の映畫と演藝

大世界　台劇　新世界　芳乃館　國際館　臺北合同興業會社

基隆の映畫

基隆劇場　世界館　旭劇場　高砂劇場

國報康健

ミネラール

新皇軍將兵之武運長久

冷症・神經痛・ロイマチス

各種皮膚病・家庭温泉に

代理店 東京堂藥局

同 長谷川長衛商店

母カメ儀豫て病氣の處十五日午後九時逝去仕候間生前の御懇情を拜謝致し此段謹告仕候

昭和十八年一月十七日

男　古川二郎

親戚　友人一同

上田光一郎

末次傳

谷口巖

花香伯貢

會葬御禮　渡邊雄　西岡久囊

全島珠算競技大會

日時 二月七日(日)午後一時

會場 臺北市公會堂

主催 臺北速算學會

後援 興南新聞社

ニュース【本日限り】

共榮圈便り

南の海鷲基地

日泰攻守同盟一周年祝賀式

本日限り

公會堂

萬媒

志願　犬猫　京染　印畫　急用　レコード　レコード　引越　玄米　抱鞄　冷藏　斷食　梅肉　ベニ　ミシ　ミシ　檫柄　結婚　荷造　アザ　香港　運轉　タイ　女中　齒科　內勤　女事　交換　女給　仲居　結婚　臺中　高雄へ　轉業　探犬　女中　產婆

激増一路へ猛進軍

愛國の志願兵熱愈よ熾烈

【高雄】

高雄市	五五
屏東市	五一六
岡山郡	一八
鳳山郡	七〇四
旗山郡	二一
屏東郡	一、一〇一
潮州郡	六六六

【嘉義】

東石郡	一四二
嘉義市	三、九五一
計	
累計	四四、七一二

【赤誠の獻金】

軍司令部（十五日）

國防獻金　五〇圓臺北市

恤兵金　一〇〇圓臺北市

防毒講習會

草鞋御行 戰ふ農村へ

青木產業部長・陣頭指揮

辿に盛る決戰の意氣

臺灣奉公　藥劑師會結成

澎湖島だより

壯年團懇談會

文學で"決戰魂"昂揚

きのふ　臺南で講演會開催

志願兵座談會

一月中に割當額に達す

屏東郡の貯蓄成績良好

【官房熱地農業技術鍊成所入所式】

慰靈祭

故大塚陸軍軍曹

陣頭指揮層座談會

花咲く尊い體驗談

一路增產へ邁進を誓ふ

鍊成

增產

戰爭

指導

軌道

單身

組織

苦心

機會

移動

勝利

感激

改革

產奉精神を昂揚

感激の美談も明るみへ

感銘

"打倒米英"の雄叫び

華僑・宣戰慶祝大講演會

【高雄で】

晴れの壯途へ

彰化出身の後期入所生

大相撲春場所星取表

（●印は負け、○印は勝ち、や印は休み）

東方　西方

高雄分院扱

十二月中恤兵狀況

恤兵金

獻品

馬公海軍要港部扱

國防獻金

勞力奉仕

演藝慰問

【第十回】六段 藤澤庫之助　六段 篠原正美

藤沢六段　篠原六段　棋戰

（四目半コミ出し）持時間各十時間（一分以内切捨）消費（白三時〇二五分 黑二時四四分）

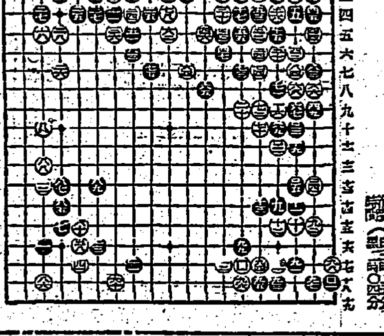

篠原君あせる

大いなる祭 (39)

中野實作　三芳悌吉畫

怪しき人（二）

「だつて、張さん。そりや無理だ」

「どうして」

「O・K」

「よし。君は、すぐ飛行場へ行つてくれ」

一方、衰の家の地下室では、阿片煙管を……

寒さの中になほ健康

清新溌剌の身嗜整容を

レートクレーム

亞東大戰記

陸軍省監修

戰爭が如何に計畫され準備せられ而して如何に遂行せらるゝものかは國民の等しく知らんとして知り得ざる處であつたが、本書に依つて吾々は大東亞戰劈頭の作戰の實相を明確にし得るのである。本書こそ戰爭の企畫と指導に當つた參謀及び部隊長の報告書であるからである。

東京市神田區錦町1ノ5　振替口座東京9294　誠文堂新光社

高輪高等簿記學校

巴ボイラー

工場・鑛山・兵舍・寄宿舍・病院等の大小浴場　其他給湯用　暖房・水道衛生淨化裝置設計施工請負

カタログ呈

巴商會

ニキビが取れて色白くなる

胃腸新療法

胃腸病源の回復

胃腸自活力強化

ビオトモサン

精力減退

早老の若返りに

バイタルゲン

試藥と說明書無代進呈

京都市西ノ京中合町三八

天光堂

六〇六號と水銀劑

水銀内服劑

コロイゲン錠

テルミーの液狀洗顏クリーム

クレンジングローション

製法特許

合成女性ホルモン

オイベスチン錠

オイベスチン錠は特許の方法により製せる本邦唯一の新エステル型女性ホルモン劑にして嘔吐、不安等の副作用なく、作用持續的なれば效果優秀なり。

女性の生理不調　月經過多、月經過少、月經不順

更年期の諸障害　逆上、頭痛、腰痛、倦怠感、眩暈

乳汁分泌不足等に

一〇〇錠　三〇〇錠

武田發賣品

耐寒の榮養

日々の食事を完全に消化吸收する仁丹で

胃弱に　腹痛に　頭痛に　疲勞に

仁丹

頭痛

ハセスロール

疼に惑冒・有熱時の

鈍痛性に持續する頭痛

頭痛の原因をなす腦血管の病的緊張と痙攣を解き腦血流を圓滑ならしめて頭痛を鎭痛・鎭靜せしめる殊に感冒・有熱時に鈍痛性に持續する頭痛と隨伴する頭重・眩暈逆上・頭熱・焦慮感の不快を除く……

大阪・東京・京城

鹽野義商店

働かう！

爽かな匂ひは日々愉快に能率增進！

伊豆椿

ポマード

伊豆椿香料本舖